TARA Wannenauslauf für Wandmontage - Chrom

13 801 892 Produktversion ab 4/1/2024

- Ausladung 200 mm
- runder Normalstrahl
- Rosette Ø 55 mm
- Bohrungsdurchmesser 37 mm
- Anschluss 1/2"
- Durchfluss max. 29 l/min bei 3 bar Fließdruck

Chrom	13 801 892-00
Platin gebürstet	13 801 892-06
Platin	13 801 892-08
Dark Chrome	13 801 892-19
Messing gebürstet (23kt Gold)	13 801 892-28
Schwarz matt	13 801 892-33
Bronze gebürstet	13 801 892-42
Champagne gebürstet (22kt Gold)	13 801 892-46
Champagne (22kt Gold)	13 801 892-47
Chrom gebürstet	13 801 892-93
Dark Platinum gebürstet	13 801 892-99

Empfohlenes Zubehör

UP-Wandwinkel - 35 085 970 90
●Max. Einbautiefe mm
●Min. Einbautiefe mm

TARA Wannenauslauf für Wandmontage - Chrom

13 801 892 Produktversion ab 4/1/2024

mm [inches]

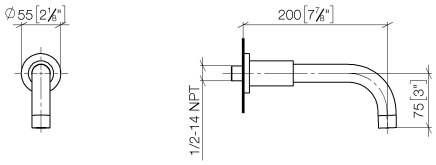

Durchflussdiagramm

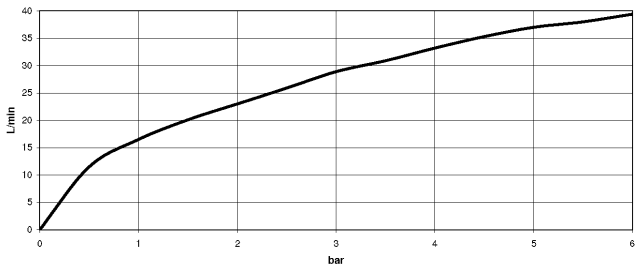

Codes & Standards

ASME A112.18.1	cUPC	DIN 4109	ISO 3822
Scottish Water Byelaws	UK Water Supply Regulations	Ü-Zeichen	

TARA Wannenauslauf für Wandmontage - Chrom

13 801 892 Produktversion ab 4/1/2024

Zertifikate

LGA_18	IAPMO_4976	WRAS_1811	WRAS_240602

TARA Wannenauslauf für Wandmontage - Chrom

13 801 892 Produktversion ab 4/1/2024

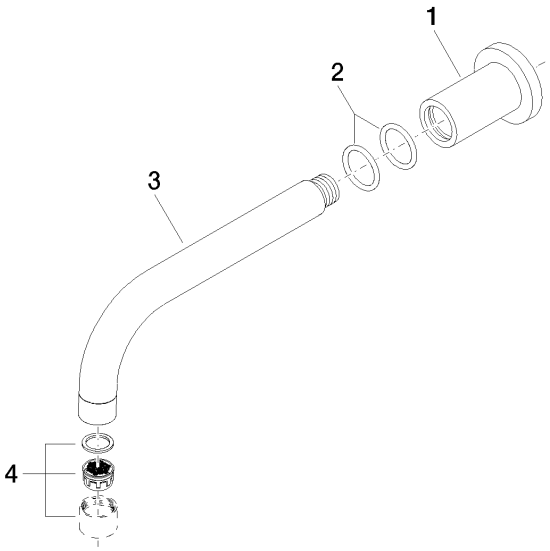

Ersatzteilstückliste

Nr.	Artikelnummer	Benennung	Verbaumenge	Lieferzeit
1	09 27 89 009-00	Rosette	1	10
2	90 14 10 025 00 90	Dichtung	2	2
3	04 28 22 198 20-00	Auslauf	1	10
4	90 23 01 024 00-00	Luftsprudler	1	10

Modell-, Programm- und technische Änderungen sowie Irrtum vorbehalten.
Mehr Informationen erhalten Sie unter: www.dornbracht.com +49 (0) 2371 8899 900 mail@dornbracht.com